

わかさ

住民一人ひとりの力がつながり、
大きな輪になるよう活動を支援していきます。

声をかたちに

社協だより

Vol. 71

2019年12月13日
発行

CONTENTS

- 小地域福祉活動推進モデル集落募集 2
- 寄付者へのありがとうメッセージ 3
- 3分でわかる豆知識 Vol.23 「いくつか知ってる? お正月に関する豆知識」 4
- 第10回きらりアート展表彰式報告
上中地域家屋補修ボランティア報告
家族介護教室報告・除雪ボランティア募集 5
- 社協特別会員加入報告 6
- 未来をつかめ 輝く若者紹介・表紙の皆さん (美方高校卓球部) 7
- 寄贈・積雪時の社協車の駐車について
やさしさをありがとう・きらやま茶屋 8



美方高校卓球部の皆さん



この広報紙は共同募金の配分金を受けています。

集落を良くするために 何かはじめてみませんか？

自分たちの身近な生活の問題を集落の課題として取り上げ、集落の強みを活かしながら自分たちで良くしていこうとする活動を応援します。誰もが暮らしやすく過ごしやすい集落をつくりませんか。地域住民のつながりや居場所をつくる絶好の機会です。

平成21年度の事業開始から現在までに24集落が指定を受け、現在は7集落(末野、気山区市、三生野、下々中、鳥浜、無悪、気山区芋)が活動を行っています。

今回は、今年度から助成を受け始めた3集落にお話を伺いました。

気山区芋

代表：五十里 秀人さん



きっかけ

少子高齢化等により集落活動の維持が困難になってきていると感じていたところ、共同募金を使わせていただくモデル事業を知り、今の芋区でできる活動について検討していきたいと思ったからです。

この3年間で実施していく予定の活動

- 納涼祭などの区民交流会
- 環境美化活動
- 避難訓練等の防災活動
- 高齢者を対象にした軽い運動教室

これからしたい活動

集落内のコミュニケーションの希薄化が感じられることから、各種団体(子ども会・青壮年会・女性の会・老人会など)の枠を超え、区民による無理のない継続した事業・イベント等の企画・実施をしたいです。



気山区芋
避難訓練の様子

小地域福祉活動推進モデル集落募集

助成金上限
10万円×3年間



鳥浜区
盆踊りの様子

鳥浜区



代表：吉田 節さん

きっかけ

集落内の絆を深めたい、年齢・性別問わずに助け合える集落づくりをしていきたいと思ったからです。

イチオシ活動

子ども会のラジオ体操、夏の灯籠流しは集落全体で盛り上がりました。

これからしたい活動

去年整備した芝生にキャッチボールができるような壁をつくりたいです。

無悪区



代表：橋本 珠樹さん

きっかけ

集落内の少子高齢化と世代間交流も少なくなってきたことから、世代間交流を深めたい、ひろげていきたいと思ったからです。

イチオシ活動

ふるさと交流会：夏にはミニゲームや抽選会を、秋には区民の出し物をしました。子どもも大人も高齢者も、みんな一緒になって盛り上がりました。

これからしたい活動

競技用のわなげセットを購入したので、子ども会や老人会などで大会をしたりして盛り上げていきたいです。

小地域福祉活動推進モデル事業

モデル集落募集 令和2年2月21日(金)まで

モデル指定期間 令和2年4月～

助成期間 3年間(単年度上限10万円×3年)

※若狭町のみなさまからお預かりした共同募金を一部財源としています。
※集落合同での指定もできます。

モデル集落決定までの流れ

モデル集落募集、応募 令和2年2月21日(金)

モデル集落審査(共同募金審査委員会) 3月中に決定

活動開始 令和2年4月～3年間

一度ご連絡ください! 問い合わせ・応募先 若狭町社会福祉協議会 パレア若狭本所 担当:百田 ☎0770-62-9005



赤い羽根共同募金助成金事業

寄付者への

あいかとう メッセージ

平成30年度助成事業報告書から「助成団体から寄付者の皆様への感謝の気持ち」を紹介します。

若狭町婦人福祉協議会

最近の若者は結婚を考えない、後回しにするという印象を受けます。少しでもご縁のお手伝いが出来ればと思い、他市町婦人福祉協議会との情報交換や町内において結婚相談等の活動をしております。

また、ボランティア活動として町内の福祉施設の除草活動、清掃活動等をしております。福祉施設から喜びの声を頂けると同時に、私たちも作業後の清々しさに満足しております。

いつまでもこの若狭町に住み続けたい、この若狭町で子育てをしたいと思える町になるよう私たちも心掛けながら活動していきたいと思っております。

この度は貴重な助成金を頂きましてありがとうございました。



若狭町子ども会育成連合会



このたびは、若狭町ジュニアリーダーズクラブ活動に対しまして、貴重な助成金をいただき、誠にありがとうございました。

当クラブは、地域の子どものお兄さん、お姉さん役あるいは集団行動のリーダーとして、子ども会活動を支援するため、現在中学生から高校生まで約40名の会員が在籍しています。子ども会行事はもとより、チャレンジウォーク事業、体育大会など子ども達が参加する全てのイベントにボランティア活動として参加しています。

子ども達の安全管理や育成者・保護者と子ども達をつなぐことなど重要な役目もあります。

今回は、子ども会活動の活性化と将来にわたって地域で活躍するリーダーを育成することを目的として企画立案トレーニングやレクリエーション(ゲームなど)研修を行い、ジュニアリーダーとしての資質向上を図りました。

おかげさまで、研修会に参加した小学生のうち、5名が加入の正式申込みがあり、今後の活動により活性化を図ることができそうです。



いくつ知ってる？ お正月に関する豆知識

今年もいよいよ残りわずかとなり、大掃除や新年を迎える準備で慌ただしい時期ですね。忙しい現代ではつついっ簡単化されたり、忙しさに紛れて忘れられている昔ながらの行事などを振り返ってみましょう。

豆知識その1

大掃除編

大掃除の起源は現在も神社仏閣などで行われているすす払いにあります。すす払いは元々12月13日の事始めに行われてきており、掃除をしてきれいにするだけではなく、年間の厄を払う意味合いを持つ重要なもので、清潔な空間と新鮮な気持ちでお正月に年神様をお迎えする大事な行事です。

豆知識その2

年越しそば編

年越しそばを食べなければ、年は越した気にならない…という人も多いと思いますが、そばを大晦日に食べる風習は、江戸の中期から始まったと言われています。そばは細く長く伸びることから、長寿や運気が長く続くようにという縁起を担いでいたり、そばが切れやすいという性質を持っていることから、旧年の悪い縁や災いを切るという説もあるそうです。

豆知識その3

鏡餅編

鏡餅の丸い形状は鏡や魂の形を模していると言われており、お供えをしたお餅には年神様の魂が込められると考えられています。また、鏡餅の上のみかんを乗せる由来は、「みかん」は正確には「ダイダイ=橙」であり子孫が代々栄えるようにという縁起のいい語呂合わせです。木から落ちずに大きく身が育つことにあやかって、代々家が大きく栄えるようにと願った縁起物です。

お正月に関するクイズ？!

Q1

年末に門松を飾りますが、飾ってはいけない日にちは何日？

- A 12月29日
- B 12月28日
- C 12月27日

Q2

正月に食べるおせち料理ですが、重箱に入れる理由は何でしょう？

- A 重箱はおせち料理にしか使わないから
- B 歳を重ねるという意味があるから
- C めでたさを重ねるという意味で縁起をかついでいるから

答えは社協だよりのどこかに隠れています。探してみましょう！

第10回きらりアート展表彰式

障がい者および特別に支援を必要とする児童・生徒の芸術才能を発掘し、生きがいづくりに努め、併せて地域住民に感動を与え、かがやきとやさしさのある共生社会の実現を目指すことを目的とした「きらりアート展」の表彰式を10月20日(日)にパレア若狭で開催し、受賞された方々に出席頂きました。

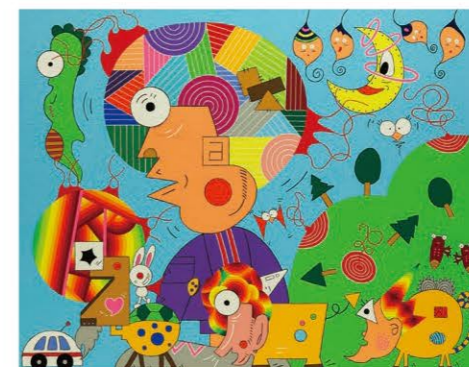

おめでとう!



【一般の部】きらりアート大賞 藤原 孝さん「放浪の旅」

受賞者コメント

きらりアート展大賞受賞で、自分の日常を「絵」に表現して、たくさんの方に見ていただくことができました。

上中地域家屋補修ボランティア



12月1日(日)上中建築組合のボランティアによる家屋補修が実施されました。町内のひとり暮らし高齢者等を対象に、生活する上で最低限必要な家屋の補修を行うことで安心安全に生活をしていただくことを目的として行いました。

利用者の声

- これで、雪が降っても安心です。
- 毎年、お世話になりとても助かっています。ありがとうございます。

ボランティアの皆さま、ありがとうございました!

家族介護教室



多数のご参加ありがとうございました!!

11月2日(土)地域福祉センター泉にて理学療法士の山中雄大先生をお招きして家族介護教室「今日からできるやさしい介護」を開催し多数のご参加がありました。

高齢者疑似体験キットを使った体験コーナーや、日常の困りごとについての質問コーナーでは熱心にお話を聞いておられました。今日から簡単にできる介護のコツや体のからくりを教えてください「そうか!」「ホンマや!」と納得の声が上がり終始和やかな雰囲気でした。最後に山中先生から、「健康づくりは介護に優しいまちづくり」と締めくくられました。

除雪ボランティア募集

ひとり暮らし高齢者の方や、障がいをお持ちの方など、自力で雪かきが困難な方(世帯)を対象に、玄関先などの雪かきをお手伝いして下さるボランティアを募集しています。
※個人・企業・学校・団体など皆様のご協力、お願い致します。

問い合わせ 若狭町社会福祉協議会 パレア若狭本所
担当:百田 ☎0770-62-9005

自力での雪かきが困難な世帯とは...

- ①高齢者および障がい者のみの世帯
- ②ひとり暮らしの病気療養者世帯、または病気療養者のみの世帯。



9月からの会員募集にあたり、皆さまから多大なるご協力を賜りありがとうございました。皆さまからお預かりした会費は社会福祉協議会が実施する地域福祉事業のために大切に使用させていただきます。

●ご協力いただいた個人の皆さま (敬称略・順不同)

| | | | |
|---------------|---------------|---------------------|------------------|
| 若狭町副町長 玉井 喜廣 | 三方小学校長 松宮 弘明 | 三方中学校長 百田 忠浩 | 社協理事 常田 政孝 |
| 若狭町教育長 中村 正一 | 気山小学校長 塚原 仁朗 | 上中中学校長 竹内 久典 | 社協理事 田中 信一 |
| 上中診療所所長 岡本 敏幸 | 梅の里小学校長 金本 訓郎 | 若狭ものづくり美学舎 代表 長谷 光城 | 社協事務局長 田中 文明 |
| 上中診療所 長谷 健司 | 鳥羽小学校長 古田 宗吉 | 加藤 寿一 | 社協事務局長 田辺 隆明 |
| 上中診療所 間 悠介 | 瓜生小学校長 千田 浩司 | 社協理事 山崎 和男 | 社協パレオ若狭本所長 木下 健 |
| 三方診療所所長 岩田 竹矢 | 熊川小学校長 三宅 勝 | 社協理事 藤本 佳司 | 社協いづみ事業所長 清水 武久 |
| みそみ小学校長 田中 和也 | 三宅小学校長 玉井 茂博 | 社協理事 辻本 峯雄 | 社協五湖の郷事業所長 内藤 利博 |
| 明倫小学校長 三島 洋娘 | 野木小学校長 赤城 俊彦 | 社協理事 清水 俊彦 | |

●ご協力いただいた企業の皆さま (敬称略・順不同)

| | | | |
|-----------------|------------------|------------------|---------------|
| (株)ヤサカ | 岩屋加工グループ | 三方林材(株) | 上中石油(株) |
| 福井県米穀(株)嶺南営業所 | シルクルーム | 北陸コカ・コーラボトリング(株) | (有)吉村油店 |
| 敦賀装設(株) | 旭木材工業(株) | わかさカントリー倶楽部 | 嶺南こころの病院 |
| (株)共和冷凍 | 三方ショッピングセンターレピア | (有)田中産業 | 特別養護老人ホーム 松寿苑 |
| (株)アイビックス敦賀支店 | (株)福梅 | 和田モータース | 山本こども診療所 |
| データシステム(株) | (株)前田産業 | 久保田工業(株) | 飛喜丸 |
| (株)ミタス | 久池看板 | (有)平田印刷 | TEC タナカ |
| 大和電建(株)敦賀支店 | 介護老人保健施設ゆなみ | 太良久 | 千葉医院 |
| 若越印刷(株) | (有)若狭町シルバー人材センター | くるま屋 | 小浜ヤンマー(株) |
| 若狭医療福祉専門学校 | 加藤医院 | 五井伴石油店 | (株)武田設備 |
| (株)ダスキン敦賀 | 医療法人 関根医院 | 小堀製菓舗 | 若狭日清工業 |
| 大鉄ケーアサプライ事業部 | とむらクリニック | (有)青池庭園 | スーパー丸笑 |
| (株)北陸アロー機器 | 居酒屋 きんた | 長田荘 | 玉井友七商店 |
| (株)英里奈ユニホーム事業部 | (株)武笠 | 川とく | 貴御電設(有) |
| (株)ラボ | アルデーヌカナモリ | 立井商店 | (有)今井塗装 |
| 美方ケーブルネットワーク(株) | 若狭みかた きらら温泉 水月花 | (有)野村石油店 | (株)日本管財環境サービス |
| はこべ福祉会 | 西田梅加工場 | (株)エコファームみかた | よしむら農園 |
| 上中郵便局 | 江南電器 | 波華楼 | (有)町米電気工業所 |
| 合同会社 神谷農園 | 家具のかわら | よしおかや | 焼肉 吟ちゃん |
| 若狭農業協同組合本店 | まごころ弁当若狭店 | 鳥浜漁業協同組合 | 若狭三方五湖観光協会 |
| 敦賀美方農業協同組合本店 | アイちゃん堂 | 鳥浜酒造(株) | 小川観光組合 |
| 敦賀信用金庫三方支店 | 天然温泉 岡三屋 彩かさね | 村田電気設備(有) | 小川大敷網組合 |
| (株)福井銀行三方支店 | 三方建材(株) | (有)中村モータース | 昭和館 |
| 福邦銀行三方支店 | (有)みしば | 海山観光組合 | はまと |
| 小浜信用金庫上中支店 | 三方運輸(株) | 湖上館 | (有)五湖自動車商会 |
| 若狭町課長会 | (株)若狭松葉 | 海山漁業協同組合 | (有)榎本自動車 |
| (株)美十 | (有)鳥居建築 | 若狭三方漁業協同組合 | (有)三方五湖環境 |
| パンキンアズオート | (有)小西瓦工業 | 世久見大敷網組合 | 源与門 |
| AGC 若狭化学(株) | (有)宇野商店 | 世久見観光組合 | 魚三 |
| 生見栄養薬品(株)若狭工場 | 魚美家 | 石田モータース | (株)ハシノメディカル |
| (株)エイ・ダブリュ工業・若狭 | 重田家 | 浦見川住宅産業(株) | 菊水堂 |
| 大島食堂 | 清風荘 | 木下印刷 | 合同会社 たごころ農園 |
| (株)桑原組上中営業所 | きよや | (有)五井八商店 | まる志ん |
| なの花薬局若狭市場店 | アスカ日比 | (有)上野モータース | モーモー亭 |
| (株)井ノ口電気 | (有)福井新聞三方販売店 | クリエフ | Cネットふくい若狭事業所 |
| 上中ガス(株) | (有)松鼻モータース | 山形晃税理士事務所 | 神子観光組合 |
| (株)若狭輸送 | (有)藤川設備 | (有)敦賀ファミリー保険 | 神子定置網組合 |
| キマタ電気 | (有)庄司 | (株)トヨタレンタリース福井 | 常神須崎定置網組合 |
| 大塚自動車工業(有) | (有)三田電子 | (株)西野土木 | 常神観光組合 |
| (有)小堀写真館 | 福井県民生活協同組合 | (株)西野工務店 | 幸楽 |
| 河原生花 | (有)敦賀クリーンタオル | (有)内藤ガラス店 | 藤の屋 |
| 山下ミート | (株)澤村 | (株)ニューロード | (有)水月 |
| 藤田富雄建築事務所 | (株)真野食品 | えびす荘 | ナーシングホーム よすが |
| 中村歯科医院 | 若狭木材流通センター協同組合 | (有)かみなか農薬舎 | |

未来をつかめ!!

輝く若者紹介

とっておきの1枚



「地元の祭りが一番好き」

井口 春菜

Haruna Iguchi

若狭町三方 / 20歳
O型 / おひつじ座 (独身)

- **現在は何をされていますか?**
熊川宿のうなぎと若狭牛のお店「伍助」で働いています。めちゃくちゃ美味しいので、ぜひ食べに来てみてください。
- **若狭町の好きなお店を教えてください。**
優しい人が多くて、年齢問わず仲良しな所です。
- **理想のタイプを教えてください。**
ありがとう、ごめんをちゃんと言える人。
- **今はまっていること**
絵を描くことです。それをシールにしたり、バッチにしたり、物に変えたりして遊んでいます。
- **夢は?**
夢を見つける事が今の夢です。本当に自分がしたい事、自分を出せる事を見つけてそれを実現します。
- **幸せを感じる瞬間は?**
友達と遊んで、ひたすら笑っとれる時です。ストレスとか全部ふっとびます。

表紙の皆さん

美方高校卓球部

取材日: 令和元年10月21日



(男子部長) 高橋 史弥



(女子部長) 奥村 妃奈

- **人数**
男子: 2年4名、1年4名 合計8名
女子: 2年2名、1年2名 合計4名
- **顧問、部長**
(顧問) 出口 秀樹
(副顧問) 吉岡 昌徳・小和田 健太郎
(外部指導者) 佐藤 正人
(男子部長) 高橋 史弥 (女子部長) 奥村 妃奈
- **練習日時**
平日(月~金) 16:30 ~ 18:30
休日(土) 9:00 ~ 12:00
- **実績**
平成30年度
・春季総体 女子ダブルス ベスト8、女子シングルス ベスト16
・新人大会 女子団体 ベスト8、女子ダブルス ベスト8
令和元年度
・春季総体 女子団体 ベスト8
・県民スポーツ祭 男子団体 ベスト8

部活内容は?

基礎練習、ゲーム練習
(休日には練習試合をするときもあります。)

目標は?

北信越大会に出場することです。この目標を達成するために日々、練習に励んでいます。

夢は?

専用マイクロバスがほしいです。

みなさんの部活を漢字1文字で表すと?

「個」です。この部には個性豊かな人がたくさんいます。おかげで毎日楽しく、仲良く、部活動に取り組んでいます。

1番の思い出は?

今年の春季大会です。先輩方の最後の試合で、いい結果を残すことができず、とても悔しかったのをよく覚えています。

P4のクイズの答え

- Q1の答え「**㊦**12月29日」 門松は神様が家に来るまでに迷わないようにと飾られています。29日には「二重苦」という良くない語呂があるため、正月飾りを飾るには適していません。
- Q2の答え「**㊦**めでたさを重ねるとの意味で縁起をかついでいるから」 おせち料理は年神様のお供え料理であり、家族の幸せを願う縁起物です。なので、おせち料理を重箱に詰めることにも「めでたさが重なる」「福が重なる」という願いが込められています。

寄贈のお知らせ

鳥羽小学校のみなさんから「エコキャップ」を寄贈いただきました。

ふくいエコキャップ運動委員会を通して、世界中の予防接種を受けられない子どもたちにワクチンを提供します。ありがとうございました。



野木小学校のみなさんから「お米」を寄贈いただきました。

デイサービスなどの食事に使わせていただきます。ありがとうございました。

積雪時の駐車場のお願い

積雪時の社協車の駐車についてご理解をお願いします。

積雪時には、デイサービスや訪問活動等の社協車が訪問先の駐車場に止められない場合があります。その際には、やむを得ず近くの駐車できる場所に止めさせていただくことがあります。ご理解とご協力をよろしくお願いいたします。



令和元年9月1日～令和元年10月31日

福祉基金

| | |
|---------------|----------|
| 匿名(若狭町能登野) | 50,000円 |
| 匿名 | 50,000円 |
| 匿名(若狭町南前川) | 100,000円 |
| 武田とよ子(美浜町久々子) | 100,000円 |

物品預託

| | |
|------------|---------|
| 匿名 | タオル |
| 清水 準一(小浜市) | ホワイトボード |
| 匿名 | オムツ多数 |
| 清水 重男(井崎) | オムツ多数 |
| (有)上野(鳥浜) | オムツ、パット |

やさしさをありがとう

「社会福祉事業に役立ててください」と右記の方々からご寄付をいただきました。預託や寄付いただきました金品は、地域や若狭町社会福祉協議会にて有効に使わせていただきます。

右記以外にも多くの方々から使用済み切手やエコキャップ等のご寄付をいただきました。ありがとうございました。

(敬称略・順不同)



きらやま茶屋 information 今回のおしながき

NEW

冬の期間限定メニュー

『ぽかぽか豆乳鍋』

1月6日～提供。980円



大豆イソフラボンが美肌ビタミンと呼ばれるビタミンがたっぷり入っており、また豆乳に含まれる栄養素は過熱による損失が少ないので豆乳の栄養を丸ごと摂取できる豆乳鍋をおすすめします(*^▽^*) コチュジャン、生姜をお好みで加えていただくと味が変化してさらにポカポカになること間違いなし!!

地元酒蔵にご協力いただき実現した酒粕を使ったメニュー

「鳥浜酒造」さま(若狭町)・「三宅彦右衛門酒造」さま(美浜町)から、貴重な酒粕を分けいただきました。その酒粕を使ったお料理などを計画しています。



ハーツ三方五湖さまより食料品をご寄付いただきました。

「フードドライブ」と称し、生活困窮者への食糧支援に力を入れておられます。



下記のQRコードを読み取って
きらやま茶屋のお得な情報をゲットしよう♡



Facebook (フェイスブック)



LINE (ライン)



Instagram (インスタグラム)

今年もたくさんのお客さまにご来店いただき、ありがとうございました。来年もお客さまにご満足いただけるよう、スタッフ一同精進いたします。変わらぬご愛顧のほど、よろしくお願い申し上げます。年末は12月27日(金)まで営業し、新年は1月6日(月)から営業いたします。